



Hoge Raad van Financiën – Studiecommissie voor de Vergrijzing  
Conseil Supérieur des Finances – Comité d'étude sur le vieillissement

## Jaarlijks verslag 2022 - Rapport annuel 2022

*Persconferentie – Conférence de presse*

**Johan Van Gompel**  
(KBC & Universiteit Antwerpen)

*Voorzitter van de Studiecommissie voor de Vergrijzing  
Président du Comité d'étude sur le vieillissement*

**Saskia Weemaes**  
(Federaal Planbureau)

*Membre du Comité d'étude sur le vieillissement  
Lid van de Studiecommissie voor de Vergrijzing*

12 juli 2022 – 12 juillet 2022

**CEV-SCvV**

1

## De langetermijnvooruitzichten van de SCvV

- De SCvV publiceert een Jaarlijks verslag over de **budgettaire en sociale gevolgen van de vergrijzing op lange termijn** sinds 2002.
- Het verslag integreert alle uitgevaardigde **maatregelen**, of aangekondigde maatregelen waarvan de modaliteiten voldoende duidelijk zijn, met betrekking tot de sociale uitgaven tot 3 juni 2022. De aangekondigde pensioenmaatregelen waren nog in een onderhandelingsfase op het moment dat het rapport werd afgesloten en werden dus niet in het verslag opgenomen.
- Het 2022 verslag integreert de 'Demografische vooruitzichten 2021-2070 – update Oekraïne' van het FPB en Statbel (juni 2022) en de 'Economische vooruitzichten 2022-2027' van het FPB (juni 2022).
- Het gaat over **langetermijnvooruitzichten** tot 2070 en dus geen voorspellingen:
  - Vooruitzichten berusten op **hypothesen voor de toekomst**.
  - **Gevoeligheidsanalyses** van de resultaten voor bepaalde sleutelparameters worden voorgesteld.
  - Vooruitzichten vormen een **besluitvormingsinstrument** en laten het kaderen van het debat toe.

**CEV-SCvV**

2

## Langetermijnvooruitzichten: enkele hypothesen (1)

### Totale bevolking

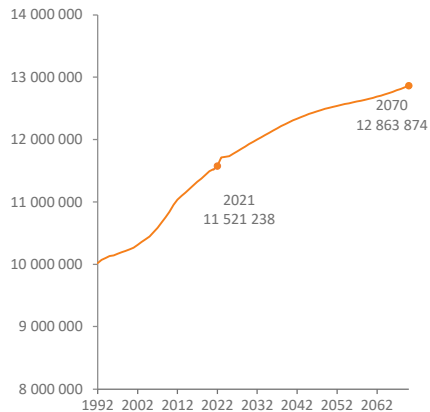

### Demografische afhankelijkheidsratio

(67 en +/18-66), 2019 = 100

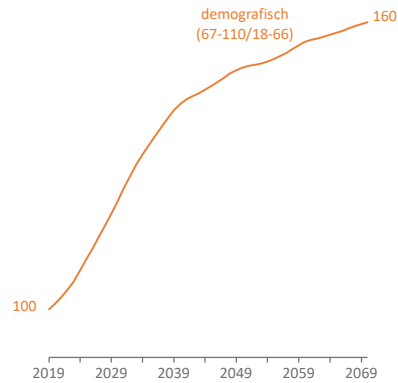

CEV-SCvV

3

## Langetermijnvooruitzichten : enkele hypothesen (2)

### Socio-economische hypothesen

- Activiteitsgraad en overgang van het statuut van actieve naar het statuut van invalide en gepensioneerde:
  - per geslacht en leeftijdscategorie
  - rekening houdend met de impact van de hervormingen (vb. verhoging wettelijke pensioenleeftijd)

### Sociaal-beleidshypothesen

#### 2021-2022

Huidige wetgeving:  
besliste maatregelen

#### Vanaf 2023:

- Besliste maatregelen van de regering
- Parameters voor de berekening van de budgettaire enveloppe bestemd voor de welvaartsaanpassingen (in reële termen):
  - 1,25 %/jaar voor loonplafond en minimumrecht per loopbaanjaar
  - 1 %/jaar voor forfaitaire uitkeringen en minima
  - 0,5 %/jaar voor niet-forfaitaire uitkeringen

CEV-SCvV

4

### Langetermijnvooruitzichten : enkele hypothesen (3)

Macro-economische hypothesen	2020-2027	2020-2070
	<i>gemiddelde jaarlijkse groeivoet in %</i>	
<b>Bbp</b>	1,2 %	1,4 %
<b>Productiviteit per werkende</b> <i>(hypothese 1,5 %/jaar vanaf 2045)</i>	0,4 %	1,2 %
<b>Werkgelegenheid</b>	0,8 %	0,2 %

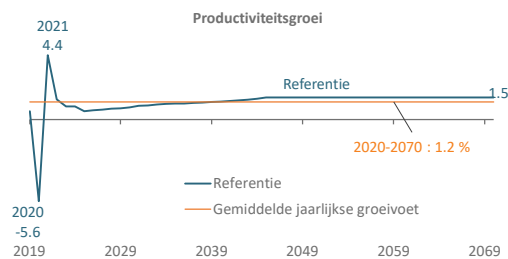

**CEV-SCvV**

5

### Langetermijnvooruitzichten : enkele hypothesen (4)

#### Werkgelegenheidsgraad

*in % van de bevolking van 18-66 jaar*

Administratief concept van de arbeidsmarkt  
Niet vergelijkbaar met doelstellingen van de regering voor 2030

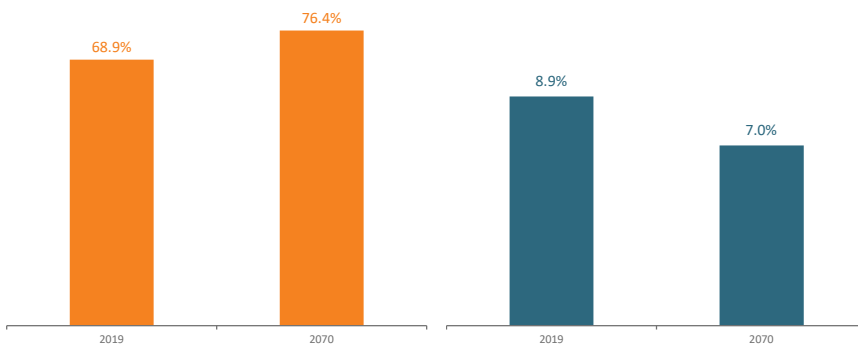

#### Werkloosheidsgraad

*in % van de beroepsbevolking*

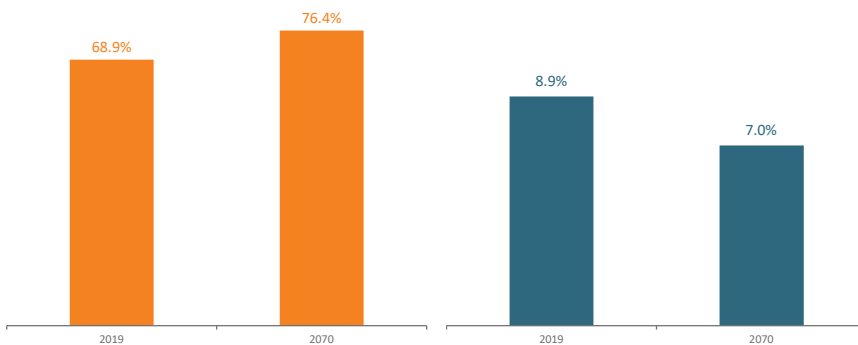

Werkloosheid: inclusief oudere werklozen met maxi-vrijstelling en werkzoekende werklozen met bedrijfstoelag  
Beroepsbevolking: werkgelegenheid + werkloosheid

**CEV-SCvV**

6

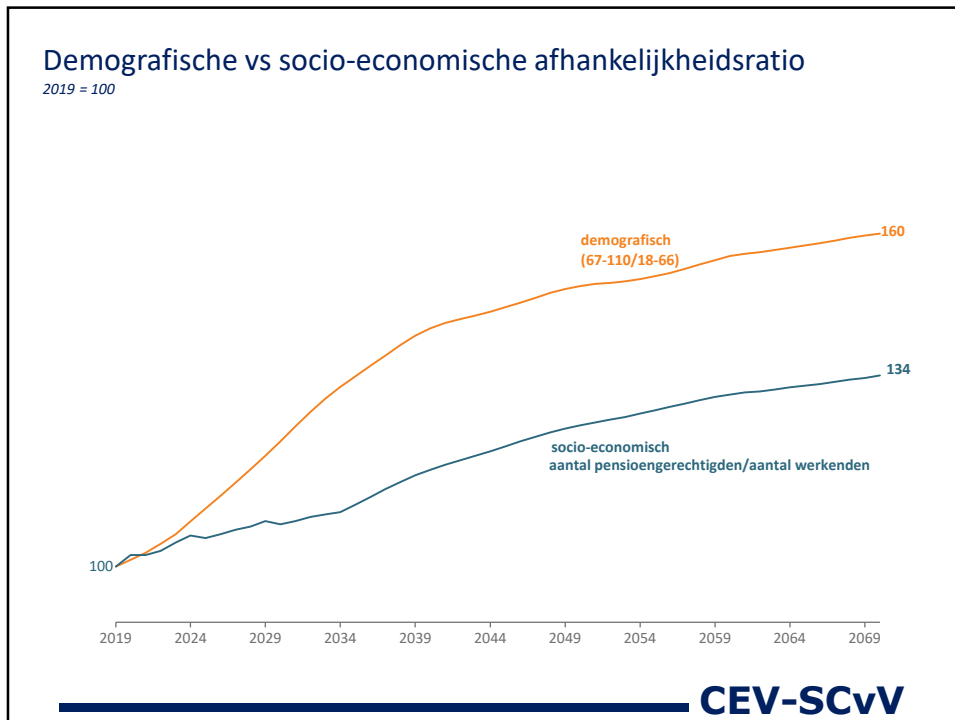

7

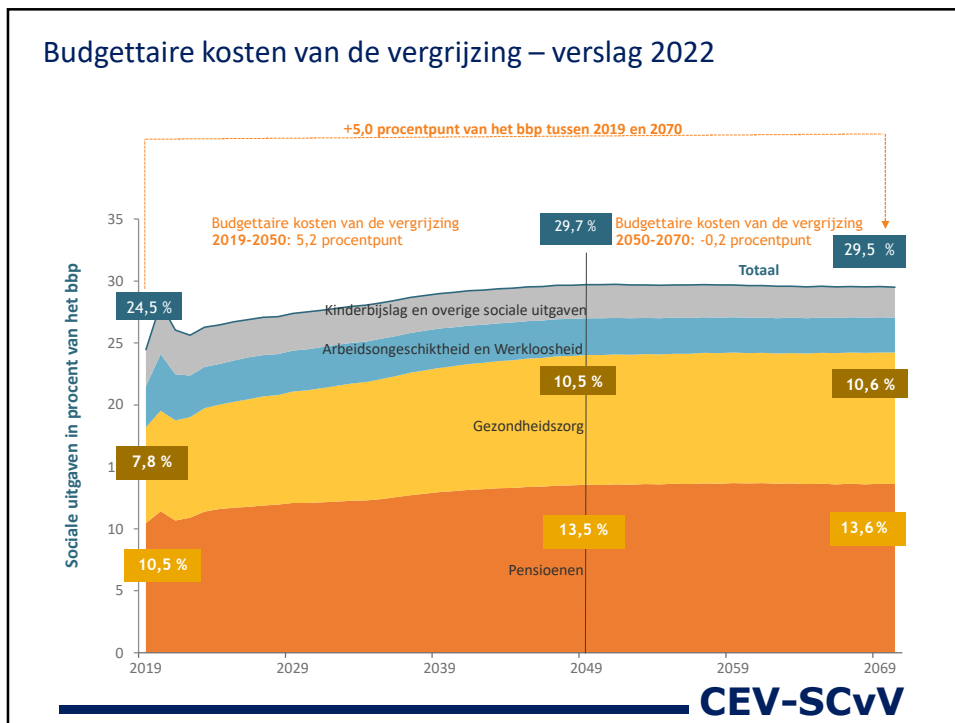

8

## Budgettaire kosten van de vergrijzing – vergelijking met Verslag 2021

### Decompositie per periode

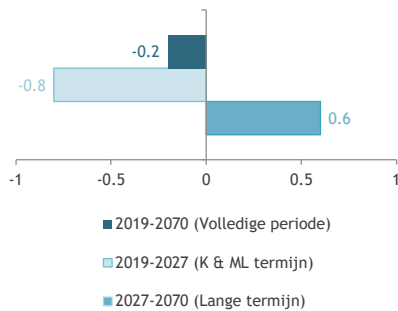

### Verklarende factoren

- Klein verschil (-0,2 procentpunt) maar...
  - Resultaat van 2 effecten in tegengestelde richting:
1. Middellange termijn (2019-2027) (-0,8 ppt) :
    - ✓ Neerwaartse herziening van de budgettaire kosten van de vergrijzing
    - ✓ In 2021: overschatting van de effecten van de coronacrisis op het bbp en de sociale uitgaven
  2. Lange termijn (2027-2070) (+0,6 ppt) :
    - ✓ Opwaartse herziening van de budgettaire kosten van de vergrijzing
    - ✓ Stijging van de uitgaven voor pensioenen en langdurige zorg (o.a. hogere raming van het aantal ouderen)

**CEV-SCvV**

9

## Budgettaire kosten van de vergrijzing tussen 2019 en 2070: alternatieve scenario's

In procentpunt van het bbp

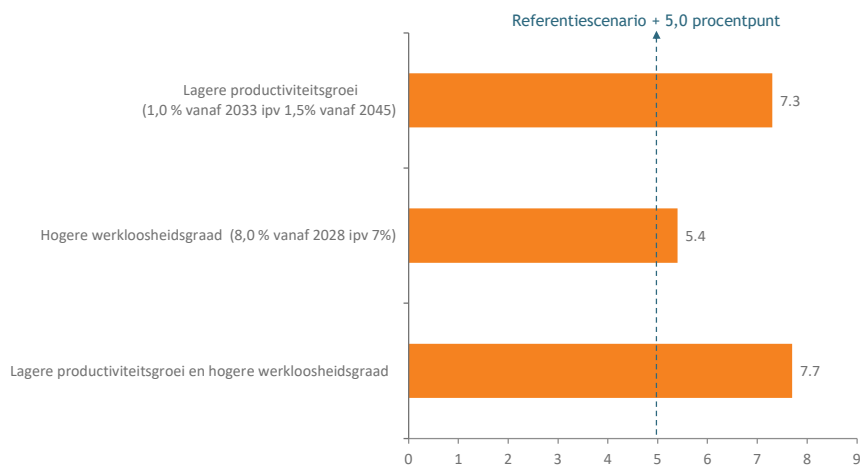

**CEV-SCvV**

10

## FOCUS - WERKGELEGENHEIDSGRAAD

### Werkgelegenheidsgraad 20-64 j

Enquête naar de arbeidskrachten

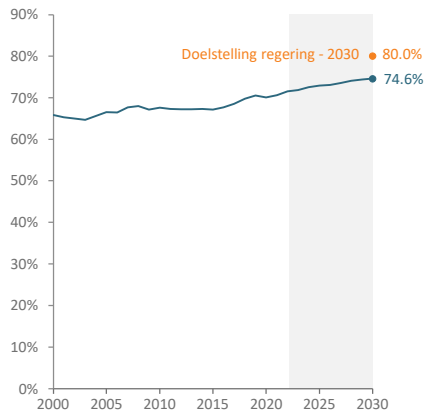

### Werkgelegenheidsgraad 55-64 j

Enquête naar de arbeidskrachten

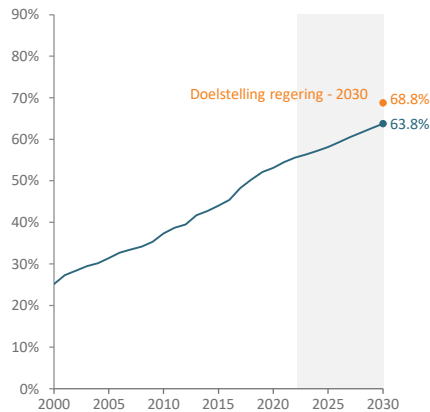

**CEV-SCvV**

11

## Risque de pauvreté : note méthodologique

### Concept de pauvreté:

#### ✓ *Caractère multidimensionnel*

- ⇒ Pas seulement insuffisance de revenus
- ⇒ Aussi insuffisance de santé, logement, contacts sociaux...

#### ✓ *Caractère relatif*

- ⇒ En fonction du niveau de vie acceptable dans un pays donné à un moment donné

**CEV-SCvV**

12

## Risque de pauvreté : note méthodologique

Le rapport du CEV aborde principalement la **dimension monétaire** de la pauvreté.

- Une personne est exposée au **risque** de pauvreté si :

**revenu net disponible équivalent < seuil de pauvreté (1 287 euro en 2020).**

### ✓ **Revenu net disponible équivalent d'un individu :**

⇒ Revenu net de l'ensemble des membres de son ménage, corrigé pour la taille et la composition du ménage

### ✓ **Seuil de pauvreté :**

⇒ 60 % de la médiane du revenu net équivalent du pays

**CEV-SCvV**

13

## Risque de pauvreté : note méthodologique

- Le rapport du CEV aborde le risque de pauvreté chez les pensionnés sous deux angles:

✓ **en observation:** European Union Survey on Income and Living Conditions (EU-SILC)



- Enquête 2019 (revenus 2018): changement méthodologique
- Enquêtes 2020-2021 (revenus 2019-2020): impact de la pandémie COVID-19

=> Prudence dans l'analyse des chiffres (tendances et niveaux) sur cette période

✓ **en projection :** résultats d'un modèle de microsimulation

**CEV-SCvV**

14

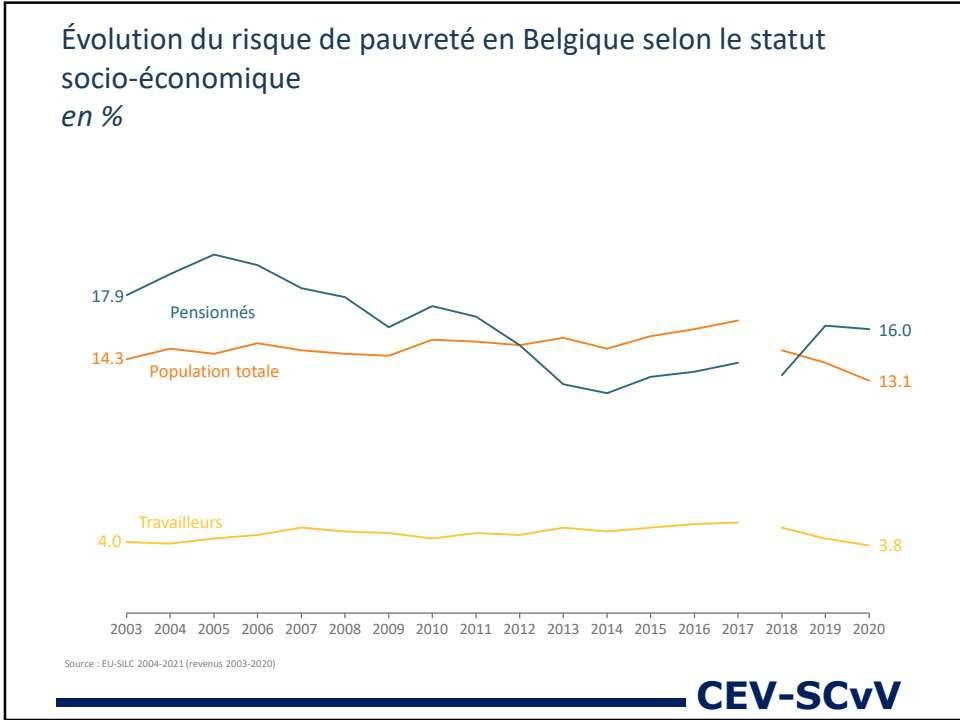

15

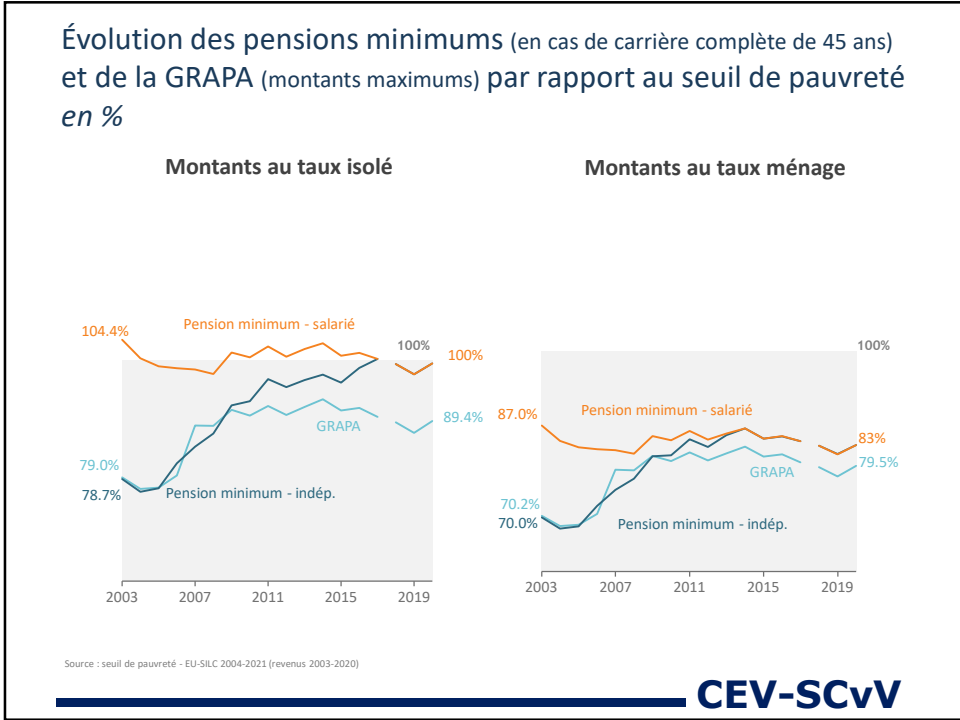

16



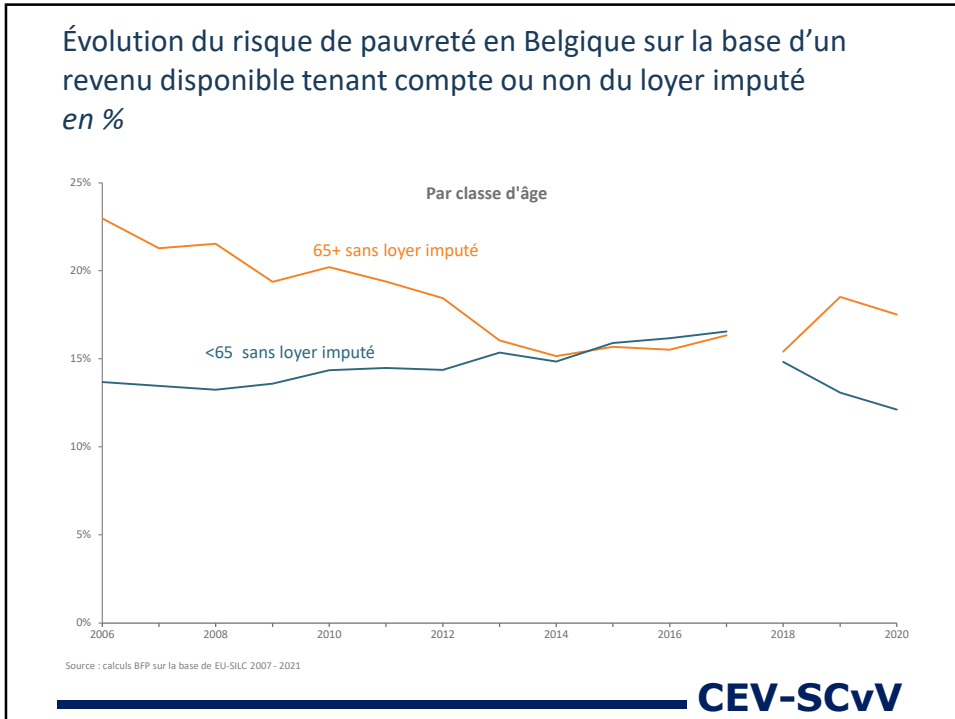

17

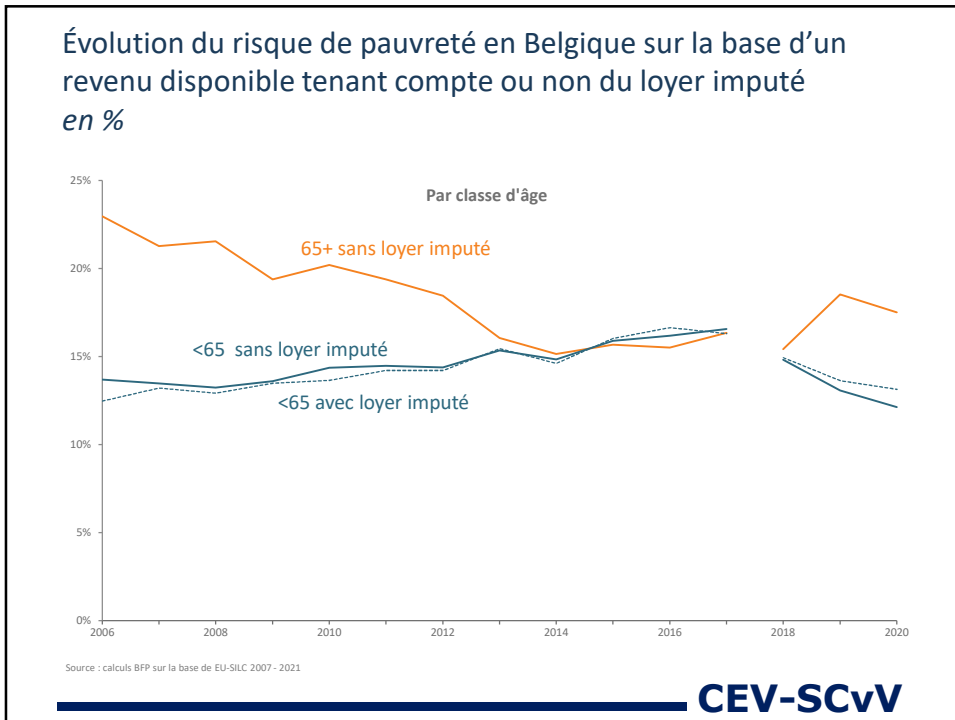

18

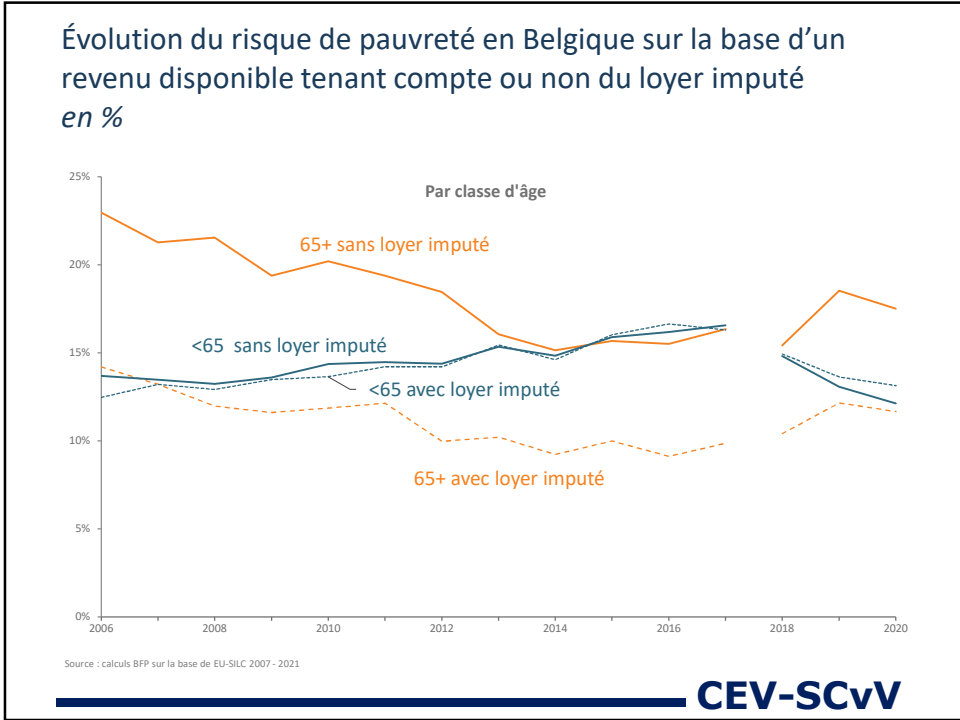

19

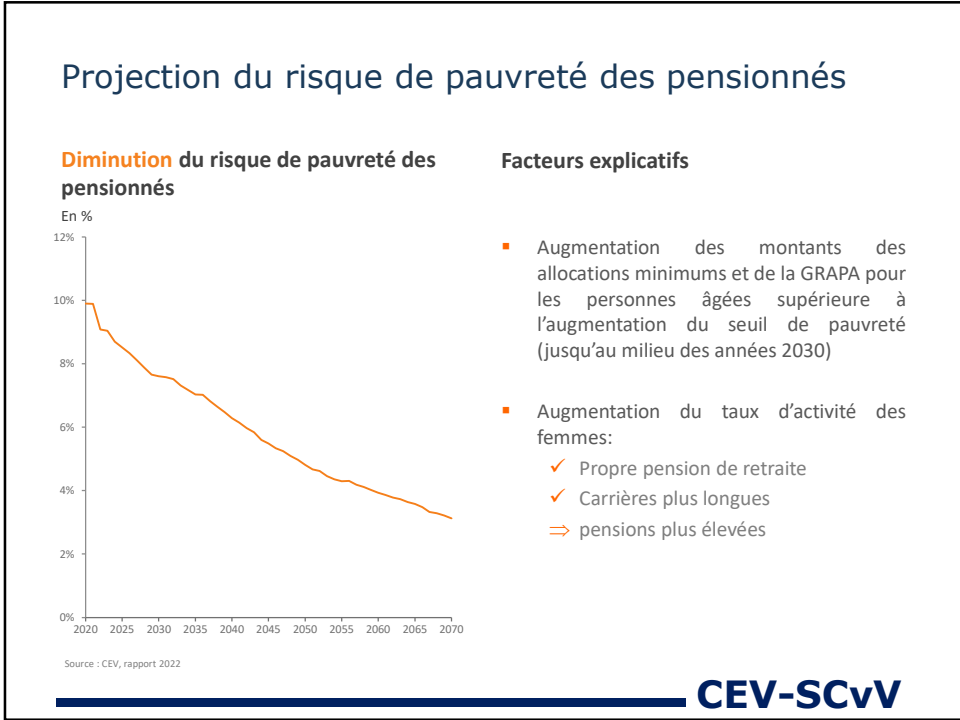

20